RAFAEL BIELSA / RODRIGO LLORET

VIAJE AL FONDO DEL MUNDO

LA CRISIS FINANCIERA INTERNACIONAL, EL REPLIEGUE DE LOS ESTADOS UNIDOS Y EL ASCENSO DE CHINA

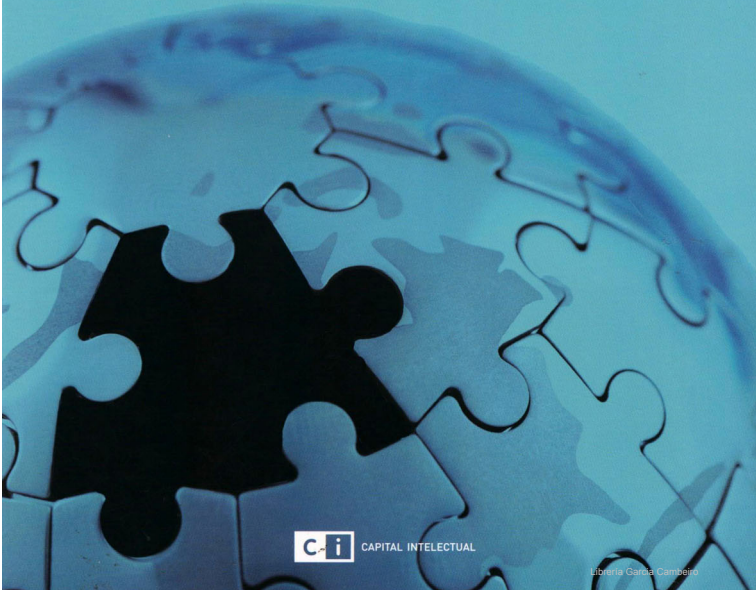

CAPITAL INTELECTUAL

Librería García Cambeiro

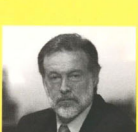

Rafael Bielsa (1953) es abogado, especializado en programas sobre reforma judicial y en política internacional. Fue becario de la Phillip Jessup International Law Moot Court Competition (Washington DC) y del Intergovernmental Bureau for Informatics, IBI (Roma). Experto Asociado en la Corte Suprema di Cassazione de Roma, se desempeñó como subsecretario de Asuntos Legislativos del Ministerio de Justicia de la Nación, Síndico General de la Nación, ministro de Relaciones Exteriores, diputado nacional y secretario de la Presidencia sobre Drogas. De 2007 a 2012 ejerció su profesión en el sector privado. Es autor de más veinte libros y dos centenares de trabajos sobre temas técnicos. En materia de periodismo y literatura, publicó quince libros y escribió para medios nacionales y extranjeros. Su obra fue traducida a varios idiomas.

Rodrigo Lloret (1973) es periodista, licenciado en Ciencia Política de la Universidad de Buenos Aires (UBA) y magíster en Relaciones Internacionales de la Facultad Latinoamericana de Ciencias Sociales (Flacso). Es editor y jefe de Internacionales del diario *Perfil* y colaborador de *Le Monde diplomatique* y *Caras y Caretas*. Escribió en medios nacionales e internacionales e integró el staff de las revistas *3puntos* y *TXT*. Es docente de Política Internacional y Periodismo en la UBA, la Universidad del Salvador y el Taller Escuela Agencia (TEA). Fue becario de la Fundación Nuevo Periodismo Iberoamericano, el Banco Interamericano de Desarrollo, la Fundación Fulbright y el Instituto Goethe. En 2006 ganó la Beca Avina a la Investigación Periodística y en 2011 moderó las Jornadas de la Democracia de la OEA. Es miembro del Consejo Argentino para las Relaciones Internacionales.

Librería García Cambeiro

ÍNDICE

INTRODUCCIÓN 7

BORDES DEL APOGEO CAPITALISTA
LA CRISIS FINANCIERA INTERNACIONAL 13

Tribulaciones de los gobiernos, manías de los mercados 15
Tiempos modernos 19
Estados Unidos, (i)responsable del mundo 23
La nueva Babel 27
Obama quiso hacerlo, pero ¿pudo? 31
Mis ladrillos 35
Raíces sombrías y retoños verdes 40
Treinta y tres triste tigres 44
El "nuevo" ajuste europeo: viejo *déjà vu* 48
La economía de cara a Pittsburgh 52
Trabajo: la crisis inescindible 56
Crudo flácido 60
Bancos Centrales del mundo, ¡uníos! 65
Distintos tonos de rojo 69
Cansados de estar parados 73
Nunca en domingo 77
Danza con lobos (parte 1) 81
Danza con lobos (parte 2) 85
Goldman Sachs: "El mismo loco afán..." 89
¿Un mundo feliz? 93
"En el mismo lodo..." 97
Sol de otoño 101
En el jardín de los nanobots 105
"Viento en popa, a toda vela" 109

ESTADOS UNIDOS Y BARACK OBAMA 113

Presidentes, a la escuela 115
Irán: variaciones sobre un tema 119
Novedad: atacar a Irán 123
Tres temperamentos tres 127
El día más feliz del presidente 131
La difícil tarea de acompañar a Obama 136
El rostro del futuro de los Estados Unidos 140
Los desafíos de Obama 144
Estamos invitados a tomar el té 148

EUROPA, EUROPA 153

Elecciones 2009, el espejo de Europa 155
Cuarenta años que no cambiaron al mundo 159
El segundo 163

Librería García Cambeiro

Las puertas de la ciudadela 167
Foro Itálico y Circo Massimo 171
Italia y Berlusconi: jueces de izquierda y sentencias políticas 176
El brioso Berlusconi 180
¿Qué significa ser francés? 184

APRIETOS DEL UNILATERALISMO: BRIC Y DESPUÉS 189

BRASIL
País tropical 191
Y Lula lloró 195
El Hambre Cero y el odio de Dios 199
Milagro brasileño 203
Recuerdos del futuro 207
De Brasil a Medio Oriente 212
Extrañando al presidente-obrero 220
Brasil 2011: el Gran Hermano 224

CHINA
Nieblas de Pyongyang 229
Dos potencias se saludan 233
China también saca ventaja en Irak 237
China contra "el techo del mundo" 241
Hu Jintao visita a Obama 244
China, la Unión Europea y el camino de la seda 248

RUSIA
Muñeco ruso 253
Botón rojo sobre plataforma amarilla 257
La Guerra Fría no terminó 261

INDIA
Mujer en India 265

ÁFRICA - SUDÁFRICA
Prisionero 466/64 269
Kenia y el leopardo de Hemingway 273
Olor del miedo 277

TURQUÍA
El museo de las diferencias 281
La diplomacia del fútbol 285
Mavi Marmara... y la nave va 289

LA "PRIMAVERA ÁRABE" 293

Diplomacia imperial: dos pesos y dos medidas; árabes, judíos y Europa (+ Estados Unidos) 295
Diplomacia imperial: árabes y judíos (breve historia de una convivencia derrotada) 300
Diplomacia imperial: cómplices e intereses 305
Más allá de la frontera 310

Librería García Cambeiro

JUSTICIA INTERNACIONAL 315

Vuelos de la CIA, una sentencia histórica 317
Radovan Karadzik y Ratko Mladic: crimen y castigo 321
Kosovo y la paz en los Balcanes 325

HACIA EL FIN DE LA HEGEMONÍA BÉLICA 329

IRAK
Delgadas tazas de Bagdad 331
Los ladrones de fuego 336
Enfrentados a la razón 340
Confesión de parte 343
Irak y la perversión de la tarea cumplida 347

AFGANISTÁN
Tierra de indomables 351
Kabul, Helmand y después 355
Afganistán, Obama y un Manual 359
Filtraciones y libertad de prensa 363
WikiLeaks: martinis y bombas atómicas 367

PAKISTÁN
¿El destino tendrá cara de mujer? 371
El futuro tuvo cara de mujer 375
Pakistán, India o la fragilidad 379

AMÉRICA LATINA 385

Un Aleph borgeano 387
Lecciones del golpe en Honduras 392
Vientos de guerra en Sudamérica 400
Evo no retrocede 404
De Uribe a Santos 410
Ingrid y la bienvenida a las FARC 414
Deudas y dudas: el caso Ecuador 419
Mujica y los poetas montevideanos 423
Lugo o los establos de Augias 425
El volver a asumir de Bachelet 430
Del dolor chileno... 434
... a la esperanza de Chile 440
Las venas violentas de América Latina 447
Las jaurías de Juárez 451
Norcocorridos y narcodemocracia 454
Murió "La Muerte" 458
México se colombianiza 462
La verdadera amenaza 466

EPÍLOGO 471

Librería García Cambeiro

VIAJE AL FONDO DEL MUNDO

El mundo, según fue imaginado luego de la Segunda Guerra, se rediseña cada día, y nuevos actores salen a escena suscitando ensueños y provocando furores. En los últimos cinco años vivimos una compleja y vertiginosa trama, alimentada por múltiples y simultáneas variables que conforman una intrincada atmósfera, muy pocas veces vista en la historia. Los cambios en la distribución global de poder desde el Oeste hacia el Este no se verificarán sin fracturas y crisis.

Se necesitaba un libro que pudiera dar cuenta de estas transformaciones, ofreciendo una mirada analítica para comprenderlas. Un texto en el que la lucidez de las preguntas encontrara equilibrio en la posibilidad de las respuestas. Con información actualizada y una prosa que se disfruta, Rafael Bielsa y Rodrigo Lloret logran armar un trabajo original y valioso, un inestable rompecabezas indispensable para los que quieran entender hacia dónde marcha la humanidad en el siglo XXI.

ISBN: 978-987-614-347-9

9 789876 143479

CAPITAL INTELECTUAL

Librería García Cambeiro